DEKORÜBERSICHT

Großansicht

Arbeitsplatte aus Qualitätsspanplattenträger. Oberseite mit Hochdrucklaminat nach EN 438, Unterseite mit Gegenzug belegt.
P2 Postforming doppelrund, Postforming-Radius und max. Länge lt. Dekorangaben
S2 Starkkante doppelrund, max. Länge lt. Dekorangaben

Mindestberechnung pro Platte: **0,3 Lfm**
Mindestgröße: **100x100mm**

A0313 wildeiche

Plattentyp	**P2**-R4	**P2**-R7	**S2**
Stärke ~39 / 5170mm	●		●

A0703 asteiche

Plattentyp	**P2**-R4	**P2**-R7	**S2**
Stärke ~39 / 5170mm	●		●

A0704 silberfichte braun

Plattentyp	**P2**-R4	**P2**-R7	**S2**
Stärke ~39 / 5170mm	●		●

A1700 santiago eiche

Plattentyp	**P2**-R4	**P2**-R7	**S2**
Stärke ~39 / 5170mm	●		●

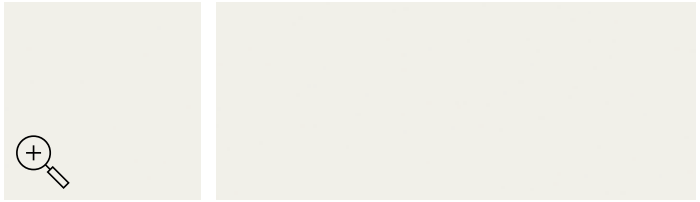

A1101 colin weiß

Plattentyp	**P2**-R4	**P2**-R7	**S2**
Stärke ~39 / 5170mm	●		●

A1102 colin hellgrau

Plattentyp	**P2**-R4	**P2**-R7	**S2**
Stärke ~39 / 5170mm	●		●

A1103 cera schwarz

Plattentyp	**P2**-R4	**P2**-R7	**S2**
Stärke ~39 / 5170mm	●		●

A1401 marmor canova

Plattentyp	**P2**-R4	**P2**-R7	**S2**
Stärke ~39 / 4070mm		●	●

A1402 beton weiß

Plattentyp	**P2**-R4	**P2**-R7	**S2**
Stärke ~39 / 5170mm	●		●

A1403 kanadia marmor

Plattentyp	**P2**-R4	**P2**-R7	**S2**
Stärke ~39 / 4070mm		●	●

A1404 luserna beige

Plattentyp	**P2**-R4	**P2**-R7	**S2**
Stärke ~39 / 4070mm		●	●

DEKORÜBERSICHT

Großansicht

Arbeitsplatte aus Qualitätsspanplattenträger. Oberseite mit Hochdrucklaminat nach EN 438, Unterseite mit Gegenzug belegt.
P2 Postforming doppelrund, Postforming-Radius und max. Länge lt. Dekorangaben
S2 Starkkante doppelrund, max. Länge lt. Dekorangaben

Mindestberechnung pro Platte: **0,3 Lfm**
Mindestgröße: **100x100mm**

A1405 yule marmor

Plattentyp	**P2**-R4	**P2**-R7	**S2**
Stärke ~39 / 4070mm		●	●

A1406 marmor medusa beige

Plattentyp	**P2**-R4	**P2**-R7	**S2**
Stärke ~39 / 5170mm	●		●

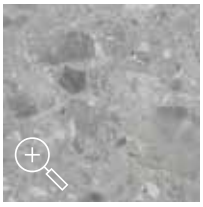
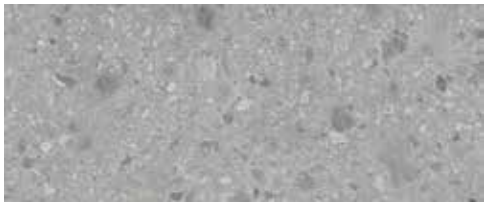

A1407 boston terrazzo

Plattentyp	**P2**-R4	**P2**-R7	**S2**
Stärke ~39 / 5170mm	●		●

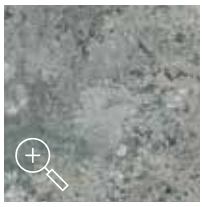

A1408 jurakalk grün-grau

Plattentyp	**P2**-R4	**P2**-R7	**S2**
Stärke ~39 / 5170mm	●		●

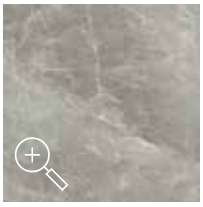

A1409 marmor venato

Plattentyp	**P2**-R4	**P2**-R7	**S2**
Stärke ~39 / 5170mm	●		●

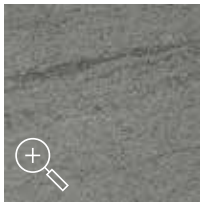

A1410 vulkanstein

Plattentyp	**P2**-R4	**P2**-R7	**S2**
Stärke ~39 / 4070mm		●	●

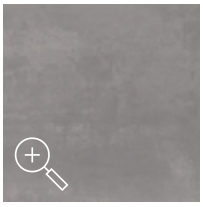

A0304 beton perlgrau

Plattentyp	**P2**-R4	**P2**-R7	**S2**
Stärke ~39 / 5170mm	●		●

A0303 beton schiefergrau

Plattentyp	**P2**-R4	**P2**-R7	**S2**
Stärke ~39 / 5170mm	●		●

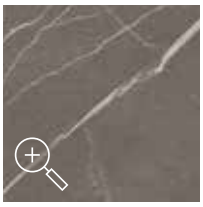

A1411 pulpis grau

Plattentyp	**P2**-R4	**P2**-R7	**S2**
Stärke ~39 / 4070mm		●	●

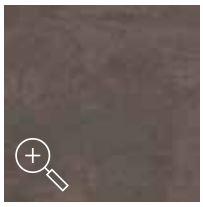

A1412 firecoat

Plattentyp	**P2**-R4	**P2**-R7	**S2**
Stärke ~39 / 4070mm		●	●

A1413 bronzit braun

Plattentyp	**P2**-R4	**P2**-R7	**S2**
Stärke ~39 / 5170mm	●		●

A1414 marmor como

Plattentyp	**P2**-R4	**P2**-R7	**S2**
Stärke ~39 / 5170mm	●		●

Großansicht

DEKORÜBERSICHT

Arbeitsplatte aus Qualitätsspanplattenträger. Oberseite mit Hochdrucklaminat nach EN 438, Unterseite mit Gegenzug belegt.
P2 Postforming doppelrund, Postforming-Radius und max. Länge lt. Dekorangaben
S2 Starkkante doppelrund, max. Länge lt. Dekorangaben

Mindestberechnung pro Platte: **0,3 Lfm**
Mindestgröße: **100x100mm**

A1415 memphis terrazzo

Plattentyp	**P2**-R4	**P2**-R7	**S2**
Stärke ~39 / 5170mm	●		●

A1416 luserna schwarz

Plattentyp	**P2**-R4	**P2**-R7	**S2**
Stärke ~39 / 4070mm		●	●

A1417 bronzit schwarz

Plattentyp	**P2**-R4	**P2**-R7	**S2**
Stärke ~39 / 5170mm	●		●

A1418 calypso

Plattentyp	**P2**-R4	**P2**-R7	**S2**
Stärke ~39 / 4070mm		●	●

A1419 schwarzschiefer

Plattentyp	**P2**-R4	**P2**-R7	**S2**
Stärke ~39 / 5170mm	●		●

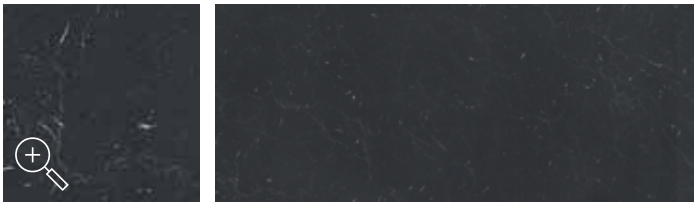

A1420 marmor kaviar grau

Plattentyp	**P2**-R4	**P2**-R7	**S2**
Stärke ~39 / 5170mm	●		●

Farbabweichungen der Dekorabbildungen sind drucktechnisch bedingt, für die genaue Farbabstimmung nutzen Sie bitte Originalmuster!

Farb-/Strukturabweichungen:
Bei Dekoren mit Oberflächenstrukturen wird das Licht stärker gebrochen als an einer glatten Fläche, dadurch können je nach Lichteinfall und Betrachtungswinkel optische Farbunterschiede bei gestoßenen Platten entstehen!

Bitte beachten Sie ebenfalls, dass bei Dekoren mit großen Strukturen die Stuktur bei Plattenverbindungen optisch abreißt bzw. sehr große Farbunterschiede entstehen können!

Feuchtigkeitseinflüsse:
Das Trägermaterial für diese Waschtischplatten sind Spanplatten.
Da diese bei Einwirkung von Wasser und/oder Dampf zu Quellungen neigen, ist der direkte Einfluss von Wasser und/oder Dampf auf die Trägerplatte unter allen Umständen zu vermeiden.